Catálogo

de Produtos

A Segurança está em nosso DNA

A Empresa

A Agmov é uma empresa especializada no desenvolvimento e fabricação de produtos para elevar e garantir a segurança operacional em diversas atividades da economia. Destinados a proporcionar melhores condições operacionais, os produtos são fabricados seguindo as principais normas técnicas e seguem um criterioso controle de qualidade para garantir a excelência de fabricação.

Contamos com uma equipe de profissionais altamente capacitados com vasta experiência no mercado, o que nos habilita a desenvolver materiais específicos para os clientes mais exigentes, garantindo assim produtos que oferecem agilidade nas aplicações, segurança nas operações e durabilidade nos materiais.

Missão

Criar soluções e desenvolver materiais inovadores com o intuito de atender e satisfazer as necessidades de nossos clientes em suas atividades, tornando suas operações mais rápidas, econômicas e SEGURAS!

INOVAÇÃO

Inovar é um de nossos maiores diferenciais, pois trabalhamos com criações únicas, pautadas pela inovação e por trazer novos pontos de vista. Sendo assim, se for necessário, podemos criar um produto apenas para sua empresa.

RAPIDEZ

Ao passo que gostamos de inovar, criamos nossos produtos com rapidez, para atender às suas demandas na hora em que você precisar. Por isso, contamos com uma equipe completa e preparada para cumprir prazos.

RESULTADOS

Trabalhando com excelência e pensando sempre nas melhores respostas, conseguimos atingir resultados diferenciados, que mudam as estatísticas de acidentes de trabalho em muitas empresas ao redor do país.

A SEGURANÇA ESTÁ EM NOSSO DNA

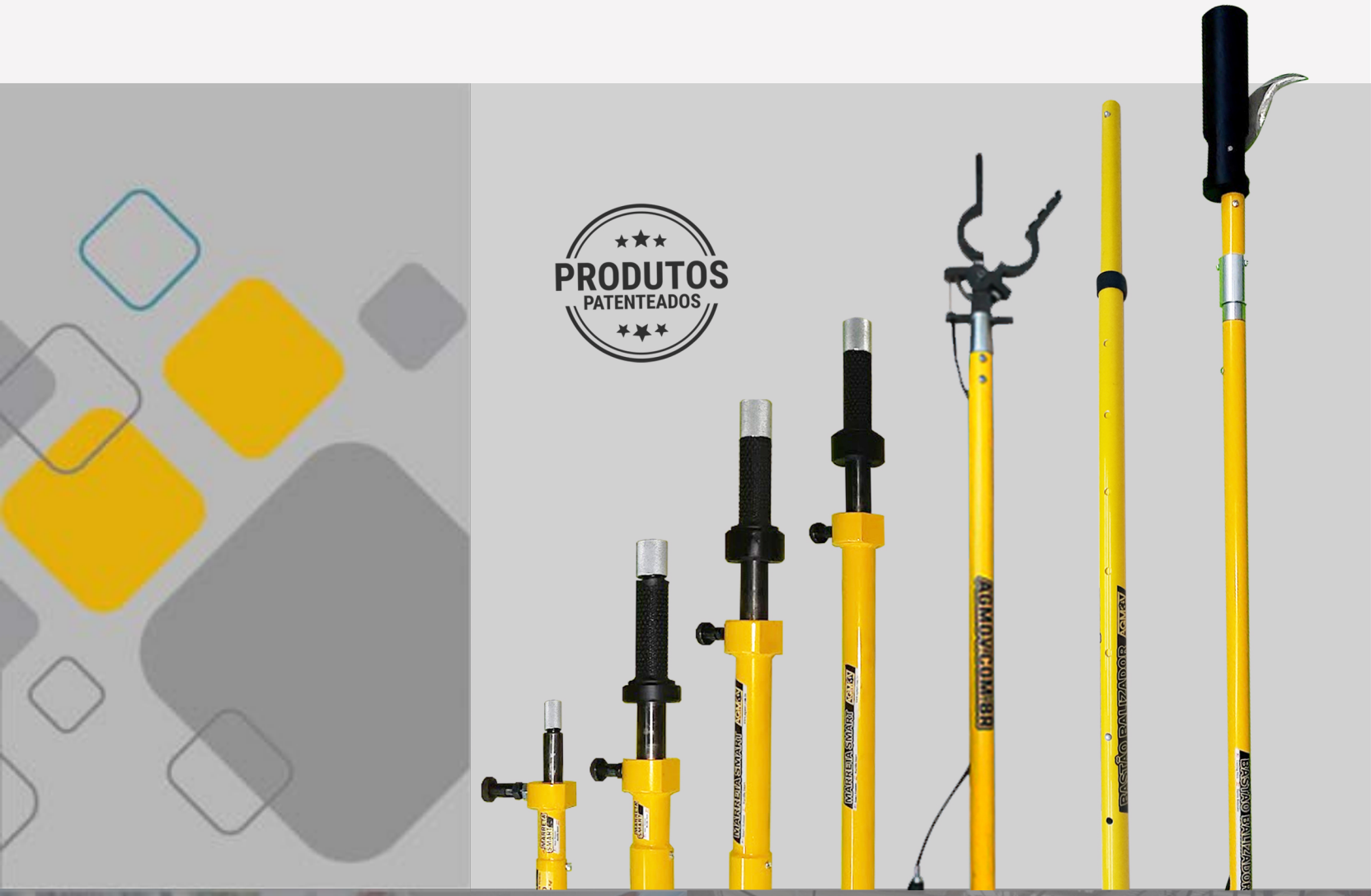

Produtos AGMOV

Contando com um departamento técnico altamente qualificado, os produtos AGMOV são projetados, fabricados e testados para atender as principais necessidades dos clientes, eliminando riscos que podem causar danos aos colaboradores, que antes não haviam soluções..

Nossas soluções podem ser aplicadas em diversas atividades e áreas de atuação do mercado nacional e inter - - nacional.

Solicite a ficha técnica dos produtos AGMOV e conheça melhor as particularidades de uso de cada material, verificando a aplicação em suas operações.

Mudança de Cultura

Aplicamos em conjunto com os clientes programas para promoção e desenvolvimento de cultura prevencionista para as atividades operacionais como:

- Programa mãos seguras;
- Zero ferramentas improvisadas;
- Distância segura da carga suspensa.

Através da aplicação dos produtos AGMOV, conseguimos oferecer as organizações uma grande oportunidade para eliminação de riscos e uma nova conscientização dos perigos existentes e seus controles. Consulte nosso departamento técnico.

Normas

Os produtos AGMOV visam atender as normas regulamentadoras, técnicas e procedimentos das organizações com a finalidade de oferecer através de seus produtos maior segurança na exposição dos colaboradores a riscos físicos, químicos, biológicos e ergonômicos.

NORMAS TÉCNICAS

Normas Técnicas

ABNT NBR 15637 - Cintas têxteis para elevação de cargas
ABNT NBR 13541-2 Linga de cabo de aço - Utilização e inspeção
ABNT NBR 15516 - Corrente de elos curtos para elevação de cargas — Lingas de correntes - Utilização, manutenção e inspeção
ABNT NBR 14121 - Segurança de máquinas — Apreciação de riscos
ISO 12100 - Segurança de máquinas — Princípios gerais de projeto — Apreciação e redução de riscos
ISO 11228 – Movimentação manual de cargas

NORMAS REGULAMENTADORAS

Normas Regulamentadoras

NR 01, NR 11, NR 12, NR 17, NR 29, NR 32, NR 34, NR 35 e NR 37.
Código de Trânsito Brasileiro.

PROCEDIMENTOS E NORMAS INTERNAS

VALE

BR PETROBRAS

ÍNDICE

05 Bastões Balizadores

07 Ponteiras

17 Suportes

19 Marreta Smart

21 Equipamentos Ergonômicos

27 Salvadores

29 Inspeção Diária

Bastões Balizadores

O Bastão Balizador Agmov foi desenvolvido para proporcinar aos operadores de equipametos de movimentação de carga maior segurança, fazendo com que os profissionais mantenham uma distância segura da carga, ou seja, fora do raio de ação. Destacamos que o Bastão Balizador Agmov, cumpre com as exigências normativas que proíbem o contato das mãos com o material elevado e na exposição de máquinas e equipamentos.

Visando atender uma repleta gama de operações, apresentamos os diversos modelos desenvolvidos pelo departamento de Engenharia da Agmov.

Verifique qual atende a sua necessidade.

SISTEMA SMART

Estamos sempre ouvindo nossos clientes. A nova sistemática de conexão Smart é mais uma demonstração disso. Através de engate rápido, um pino de aço faz o travamento da ponteira no Bastão Balizador, além disso, acrescentamos uma bucha redutora em nylon na extremidade do tubo afim de eliminar qualquer possivel movimento no encaixe das ponteiras durante o uso. Essas melhorias aumentaram a vida útil das ponteiras, mantendo a possibilidade de substituí-las a qualquer momento, adaptando para qualquer tipo de carga.

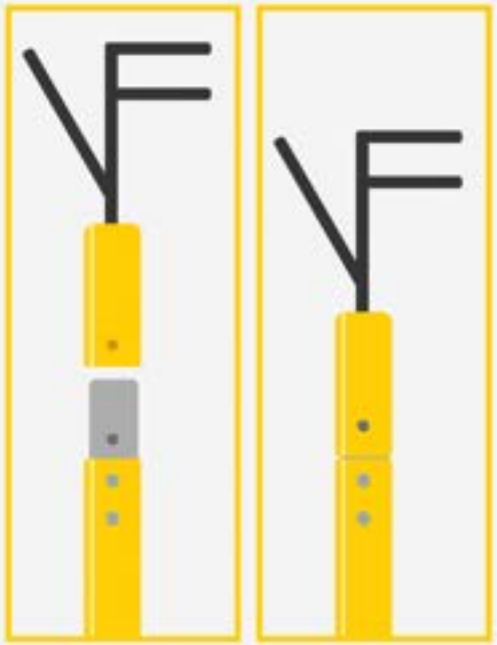

Ponteiras Smart

Ponteira G
Cód: 578.

Ponteira F
Cód: 599.

Ponteira C
Cód: 636.

Ponteira Magnética com Articulador
Cód: 888.

Ponteira Offshore
Cód: 635.

Ponteira J
Cód: 639; 1887.

Ponteira V
Cód: 592.

Ponteira VF
Cód: 705.

Ponteira N
Cód: 629.

Ponteira Espátula
Cód: 1797.

Ponteira Fita de Amarração de Carga Smart
Cód: 2227.

Ponteira T
Cód: 642.

Ponteira U com duas Conexões Magnéticas
Cód: 1812.

Ponteira N Emborrachada
Cód: 1945.

Ponteira para Cantoneira Smart
Cód: 2089.

Ponteira TLF
Cód: 848.

Ponteira Magnética
Cód: 637 745 769

Articulador para Ponteira Magnética
Cód: 638.

Articulado Smart

Descrição: O Bastão Balizador Articulado Smart traz a possibilidade de variação de comprimento, ou seja, com um bastão é possível realizar movimentações em diferentes cargas com diferentes dimensões. Seu travamento é feito através de pinos de aço o que torna o sistema altamente resistente. *Use também o acessório "Pega Vertical" (Cód:271), pág 14 para modelos a partir de 1,5 mts para ter ainda mais conforto e ergonomia.

1,00 mts **Cód: 584**	1,50 mts **Cód: 805**	2,00 mts **Cód: 545**	3,00 mts **Cód: 487**
4,00 mts **Cód: 608**	5,00 mts **Cód: 921**		

Haste Única Smart

Descrição: O Bastão Balizador Haste Única Smart foi desenvolvido para realizar operações mais robustas durante o direcionamento da carga. Com tubo mais resistente em alumínio Alloy, ele atende operações como: balizamento de cargas, ajuste de dispositivos de içamento, recolhimento de cavaco. Nesse modelo, a conexão das ponteiras se dá através do engate rápido Adicione também o acessório "Pega Vertical" (cod: 271), para os modelos a partir de 1,5 mts para ter ainda mais conforto e ergonomia.

0,50 mts **Cód: 785**	0,75 mts **Cód: 809**	1,00 mts **Cód: 796**	1,25 mts **Cód: 1378**
1,50 mts **Cód: 797**	1,75 mts **Cód: 1379**	2,00 mts **Cód: 818**	2,50 mts **Cód: 1380**
3,00 mts **Cód: 798**	3,50 mts **Cód: 1381**	4,00 mts **Cód: 1247**	

Fura Bag HD

Descrição: O Bastão Fura Bag foi desenvolvido para tirar o operador de baixo do bag, evitando que o mesmo fique exposto à "linha de fogo". Com o uso do Bastão Fura Bag é possível cortar o fundo do bag sem se expor a riscos desnecessários. *Adicione também o acessório "Pega Vertical" (cod: 271), para os modelos a partir de 1,5 mts para ter ainda mais conforto e ergonomia.

0,50 mts **Cód: 2419**	0,75 mts **Cód: 2420**	1,00 mts **Cód: 2421**	1,25 mts **Cód: 2422**
1,50 mts **Cód: 2423**	1,75 mts **Cód: 2424**	2,00 mts **Cód: 2425**	2,50 mts **Cód: 2426**
3,00 mts **Cód: 2427**	3,50 mts **Cód: 2428**	4,00 mts **Cód: 2429**	

Garra Pega Tubo

Descrição: Utilizado para auxiliar em atividades de posicionamento e transporte de tubos e mangueiras. No Bastão Garra Pega Tubo AGMOV são aplicadas manoplas para posicionamento adequado das mãos, assim como está inclusa a **Pega Vertical**[1], que oferece outro ponto de pega.

[1] Acessório para Bastão Balizador, verificar página 14

1,00 mts **Cód: 825**	1,50 mts **Cód: 1782**	2,00 mts **Cód: 2270**	2,50 mts **Cód: 2271**
3,00 mts **Cód: 2272**			

Ventosa

Descrição: O Bastão Balizador Ventosa foi desenvolvido com a intenção de auxiliar os colaboradores nas movimentações onde as peças necessitem de um deslocamento mais cuidadoso ou que precisem de algum ajuste fino. Ainda, para movimentar ou retirar materiais como vidro ou chapas finas.

0,50 mts **Cód: 1601**	0,75 mts **Cód: 1602**	1,00 mts **Cód: 1229**	1,25 mts **Cód: 1603**
1,50 mts **Cód: 953**	1,75 mts **Cód: 1604**	2,00 mts **Cód: 1605**	2,50 mts **Cód: 1228**
3,00 mts **Cód: 1606**	3,50 mts **Cód: 1607**	4,00 mts **Cód: 1608**	

Laço

Descrição: O Bastão Balizador Laço foi desenvolvido com intuito de facilitar as movimentações de cargas onde a carga tem formato cilíndrico ou um formato possível de laçar. Com ele, elimina-se o risco de prensamentos de membros ou cortes, uma vez que o operador ficará fora do raio de ação da carga.

0,50 mts **Cód: 1619**	0,75 mts **Cód: 1620**	1,00 mts **Cód: 826**	1,25 mts **Cód: 827**
1,50 mts **Cód: 553**	1,75 mts **Cód: 1621**	2,00 mts **Cód: 1403**	2,50 mts **Cód: 1622**
3,00 mts **Cód: 1402**	3,50 mts **Cód: 1623**	4,00 mts **Cód: 817**	5,00 mts **Cód: 387**

Offshore

Descrição: O Bastão Balizador Offshore foi criado para atender as particularidades do setor offshore. O modelo fabricado em Fibra de vidro não conduz eletricidade, utilizado para puxar e empurrar peças içadas evitando prensamentos, cortes nas mãos e demais membros Esse modelo também pode ser fabricado em alu - -mínio alloy. *Adicione também o acessório "Pega Vertical" (cod: 1155),verificar página 14.

Alumínio

0,50 mts **Cód: 819**	0,75 mts **Cód: 1612**	1,00 mts **Cód: 820**	1,20 mts **Cód: 802**
1,50 mts **Cód: 910**	1,80 mts **Cód: 801**	2,00 mts **Cód: 1613**	2,30 mts **Cód: 803**
3,00 mts **Cód: 1614**	3,50 mts **Cód: 1615**	4,00 mts **Cód: 1616**	

Fibra

1,00 mts **Cód: 1044**	1,20 mts **Cód: 799**	1,50 mts **Cód: 1123**	1,80 mts **Cód: 794**
2,30 mts **Cód: 800**			

Graneleiro

Descrição: O Bastão Graneleiro AGMOV foi desenvolvido para oferecer condições seguras e ergonômicas para os profissionais que abaixam as tampas laterais dos caminhões graneleiros. No Bastão Graneleiro AGMOV são aplicadas manoplas para posicionamento adequado das mãos, assim como está inclusa a **Pega Vertical**[1], que oferece outro ponto de pega.

[1] Acessório para Bastão Balizador, verificar página 14

0,75 mts **Cód: 1807**	1,00 mts **Cód: 1808**	1,25 mts **Cód: 1809**
1,50 mts **Cód: 1810**	2,00 mts **Cód: 634**	

INOVAÇÃO

ON OFF

O **Bastão Balizador On/Off CG Agmov** foi desenvolvido para direcionar carga com segurança, eliminando riscos de prensamentos ou cortes durante a movimentação da carga. Esse modelo trabalha com imã permanente de neodímio e um gatilho, que facilita no momento de desconectar o bastão da carga.

Esse é o modelo que mais se assemelha a mão humana, proporcionando mais confiança e segurança ao operador no momento que for utilizado.

Escaneie o QR CODE, acesse nosso site e saiba mais!

On/Off CG

On/Off CG Alta Temperatura

Bastão Balizador On/Off CG

Tamanhos:

0,50 mts **Cód: 394**	0,75 mts **Cód: 913**	1,00 mts **Cód: 562**	1,25 mts **Cód: 323**
1,50 mts **Cód: 565**	1,75 mts **Cód: 1617**	2,00 mts **Cód: 563**	2,50 mts **Cód: 1597**
3,00 mts **Cód: 768**	3,50 mts **Cód: 1618**	4,00 mts **Cód: 830**	5,00 mts **Cód: 610**

Bastão Balizador On/Off CG Alta Temperatura

Tamanhos:

0,5 mts **Cód: 2472**	0,75 mts **Cód: 1799**	1,00 mts **Cód: 1816**	1,20 mts **Cód: 1596**
1,50 mts **Cód: 1801**	2,00 mts **Cód: 2110**	2,50 mts **Cód: 2473**	3,50 mts **Cód: 2474**
4,00 mts **Cód: 2475**	5,00 mts **Cód: 2476**		

Bastão U

U On/Off

Descrição: O Bastão Balizador modelo U On/Off da Agmov foi desenvolvido para direcionar carga com segurança. Eliminando possíveis prensamentos e cortes de membros. Esse modelo trabalha com dois imãs permanentes de neodímio e dois gatilhos, que facilitam no momento de desconectar o bastão da carga. Ainda, facilita a realização do ajuste fino da carga.

380 x 380 mm **Cód: 633**	500 x 250 mm **Cód: 1730**	500 x 350 mm **Cód: 706**
500 x 900 mm **Cód: 479**	750 x 250 mm **Cód: 1765**	1000 x 250 mm **Cód: 1735**
1000 x 400 mm **Cód: 1796**	1500 x 1000 mm **Cód: 1776**	

U Articulado Smart

Descrição: O Bastão Balizador modelo U Smart da Agmov foi desenvolvido para direcionar carga com segurança. Esse modelo trabalha com duas pontas que possibilitam o engate rápido de diferentes ponteiras, que podem ser alteradas de acordo com a operação a ser realizada.

250 x 380/530mm **Cód: 1443**	250 x 500/750mm **Cód: 1444**	250 x 750/1000mm **Cód: 1445**
250 x 910/1470mm **Cód: 1446**	500 x 380/530mm **Cód: 1448**	500 x 500/750mm **Cód: 1449**
500 x 750/1000mm **Cód: 1450**	500 x 910/1470mm **Cód: 1451**	1000 x 380/530mm **Cód: 1453**
1000 x 500/750mm **Cód: 1454**	1000 x 750/1000mm **Cód: 1455**	1000 x 910/1470mm **Cód: 1456**

U Articulado On/Off CG Smart

Descrição: O Bastão U Articulado Modelo ON/OFF CG Smart da Agmov foi desenvolvido para direcionar carga comsegurança. Eliminando possíveis prensamentos e cortes de membros.
Esse modelo trabalha com dois imãs
permanentes de neodímio e dois gatilhos, que facilitam no momento de desconectar o bastão da carga.
Ainda, facilita a realização do ajuste no da carga

500 x 380|530 mm **Cód: 1731**	500 x 500|750 mm **Cód: 1732**	500 x 750/1000 mm **Cód: 1733**	500 x 910/1470 mm **Cód: 1734**
750 x 380/530 mm **Cód: 1766**	750 x 750/1000 mm **Cód: 1768**	750x 500/750 mm **Cód: 1767**	750 x 910¹1470 mm **Cód: 1769**
1000 x 910 /1470 mm **Cód: 1739**	1000 x 380/530 mm **Cód: 1736**	1000x 500/750 mm **Cód: 1737**	1000x 750/1000 mm **Cód: 1738**

Acessório
Pega Vertical

A Pega Vertical é um acessório utilizado em Bastões Balizadores e Marreta Smart com a função de proporcionar um novo ponto de pega. Através dele, o usuário passa a ter um novo posicionamento adequado das mãos, oferecendo ainda mais conforto e ergonomia na operação.

Tubo 1”
Cód: 271

Tubo 1.1/8”
Cód: 1154

Tubo 1.1/4”
Cód: 1155

Tubo 1.1/2”
Cód: 1652

Família Pinça

O Bastão Balizador modelo Pinça HD Agmov foi criado para atender a operações nas quais se faz necessário grande precisão. Com uma pinça especialmente planejada, seu uso é indicado para pegar pequenas peças, assim como direcionar cargas ou retirar o dispositivo de içamento da carga, além disso por fazer parte da linha HD, ele é extremamente recomendado para atividades mais robustas.

Escaneie o QR CODE, acesse nosso site e saiba mais!

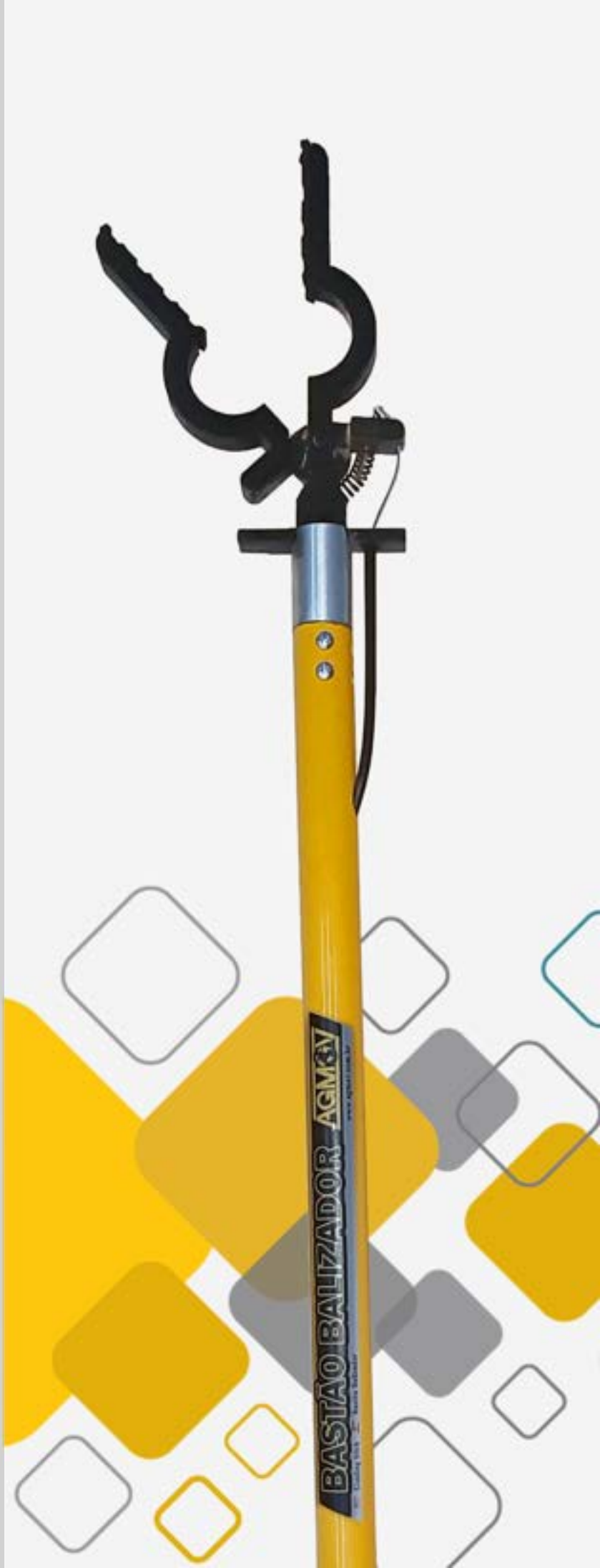

Pinça HD

Descrição: O Bastão Balizador modelo Pinça HD Agmov foi criado para atender as operações nas quais se faz necessário grande precisão. Com uma pinça especialmente planejada, seu uso é indicado para pegar pequenas peças, assim como direcionar cargas ou retirar o dispositivo de içamento da carga, além disso por fazer parte da linha HD, ele é extremamente recomendado para atividades mais robustas.

0,50 mts **Cód: 872**	0,75 mts **Cód: 873**	1,00 mts **Cód: 860**	1,25 mts **Cód: 874**	1,50 mts **Cód: 875**	1,75 mts **Cód: 876**	2,00 mts **Cód: 877**	2,50 mts **Cód: 878**	3,00 mts **Cód: 879**	3,50 mts **Cód: 880**
4,00 mts **Cód: 881**									

Pinça HD Confort

Descrição: O Bastão Balizador Pinça HD Confort, foi criado em parceria com um time de ergonomistas e tem como ideia trazer ainda mais conforto para o operador na hora de usar seu Bastão. Com um ângulo especialmente pensado, a posição de pulso muda, facilitando o acionamento do gatilho, e tornando a operação mais confortável.

0,50 mts **Cód: 1489**	0,75 mts **Cód: 1490**	1,00 mts **Cód: 1491**	1,25 mts **Cód: 1492**	1,50 mts **Cód: 1493**	1,75 mts **Cód: 1494**	2,00 mts **Cód: 1495**	2,50 mts **Cód: 1496**	3,00 mts **Cód: 1497**	3,50 mts **Cód: 1498**
4,00 mts **Cód: 1499**									

Pinça Alumínio

Descrição: O Bastão Balizador Pinça Alumínio Agmov foi criado para atender as operações nas quais se faz necessário grande precisão. Com uma pinça especialmente planejada, seu uso é indicado para posicionar olhais de big bag, cintas de poliéster na carga, assim como direcionar cargas ou retirar o dispositivo de içamento da carga.

0,50 mts **Cód: 314**	0,75 mts **Cód: 731**	1,00 mts **Cód: 268**	1,25 mts **Cód: 901**	1,50 mts **Cód: 257**	1,75 mts **Cód: 1052**	2,00 mts **Cód: 393**	2,50 mts **Cód: 266**	3,00 mts **Cód: 317**	3,50 mts **Cód: 473**
4,00 mts **Cód: 886**									

Suportes

A linha de suportes Agmov foi desenvolvida para armazenar de forma adequada os Bastões Balizadores, e mantendo-os sempre póximos dos operadores, organização 5s.

Suporte Individual magnético

Descrição: Fabricado para facilitar no momento de armazenar o bastão da forma correta no local adequado. Composto por um imã embuchado com diâmetro de 28mm e uma abraçadeira para tubos, fabricada com material resistente à abrasão e tensão.

Cód: 712.

Suporte Arara

Descrição: Foi desenvolvido para auxiliar no armazenamento de forma correta dos Bastões Balizadores, mantendo a área organizada.

5 Bastões
Cód: 289

10 Bastões
Cód: 221

MARRETA SMART

É uma haste de impacto deslizante linear projetada para transmitir impacto robusto e frontal. É a ferramenta mais precisa e segura do mercado. Projeta para atender aplicações específicas. Tem como função eliminar os acidentes de esmagamento e prensamento de dedos, substituindo marretas e martelos. Tem capacidade de suportar altas temperaturas e ambientes agressivos. *Adicione também o acessório Pega Vertical[1].

[1] Acessório para Marreta Smart, verificar página 13.

PRODUTOS PATENTEADOS

Tamanhos

Mini (1)	Pequena (2)	Média (3)	Grande (4)
240 mm **Cód: 1111**	390 mm **Cód: 1110**	590 mm **Cód: 871**	820 mm **Cód: 970**

Kit Marreta Smart

O Kit Marreta Smart é composto por:

- Marreta Smart;
- Pega Vertical;
- Ponteira Chave de Boca;
- Ponteira Talhadeira;
- Ponteira Martelo;
- Peso adicional para marreta de 1,5Kg;
- Peso adicional para marreta de 3,0Kg.

Mini	Pequena	Média	Grande
240 mm **Cód: 1119**	390 mm **Cód: 1318**	590 mm **Cód: 988**	820 mm **Cód: 989**

ACESSÓRIOS PARA MARRETA SMART

Ponteira Talhadeira
Cód: 883; Cód Mini: 1114

Ponteira Saca Pino 200mm x Ø 22mm
Cód: 882; Cód Mini: 1116

Pega Vertical
Cód: 1652; Cód Mini: 1154

Ponteira Chave de Boca
Cód: 983; Cód Mini: 1115

Ponteira Martelo
Cód: 1300; Cód Mini: 1183

Ponteira Copo
Cód: 1729

Peso Adicional 0,5KG
Cód Mini: 1112

Peso Adicional 1,5KG
Cód: 992; Cód Mini: 1113

Peso Adicional 3,0KG
Cód: 993

Equipamentos Ergonômicos

A Agmov desenvolve equipamenttos com a finalidade, de proporcionar conforto, segurança, saúde e desempenho eficiente, atendendo aos requisitos estabelecidos na norma regulamentadora NR 17 e normas técnicas de âmbito nacionais e internacionasi

Os produtos são desenvolvidos pelo departamento de Engenharia, contando com o apoio técnico de Ergonomistas com vasta experiência a campo, sendo uma excelente solução para aplicar a planos de ação de AET- Análise Ergonômica do Trabalho.

Os Equipamentos Ergonômicos Agmov proporcionam ao profissionais novas formas de executar atividades operacionais, oferecendo muitos ganhos, atrelando a resultados consideráveis para redução de acidentes , afastamentos e lesões.

.

Alavanca Ergonômica

Descrição: O equipamento Alavanca Ergonômica Agmov, foi desenvolvido para auxiliar na elevação de cargas presentes no solo como tampas de bueiros, tampas de concreto, grades metálicas e demais cargas que apresentam peso de até 180 Kg

Cód: 746

Vassoura Magnética

Descrição: Foi Desenvolvido para auxiliar na hora de retirar cavacos metálicos do chão, evitando acidentes como por exemplo, pisar em pregos ou parafusos. Possui uma alavanca para desprender o material coletado, evitando o desconforto ergonômico.

Cód: 270

Escaneie o QR CODE, acesse nosso site e saiba mais!

Dispositivo Ergonômico Pega Cilindros e Tubos

Descrição: O dispositivo ergonômico pega cilindros e tubos Agmov foi desenvolvido para transportar com facilidade peças que não possuem alças e pontos de ancoragem. Apresenta abertura para cada tipo de cilindro e possui proteção para evitar avarias e fazer a correta compressão da carga. As alças apresentam abertura adequada para os profissionais utilizarem o EPI (luvas) durante o manuseio da carga.

O diferencial do produto está em oferecer ao profissional condições de postura e transporte manual de cargas em conformidade a NR-17, evitando lesões e doenças provenientes a realização inadequado dessas atividades, uma vez que a postura torna-se adequada e o peso é dividido em dois colaboradores.

Através da demanda mundial no transporte de cilindros de oxigênio para atender as urgências dos hospitalizados com a COVID 19, o dispositivo ergonômico pega cilindros e tubos Agmov oferece ergonomia e facilidade no transporte.

Modelo Novo:

6”a 10” **Cód: 3008**

Modelo Antigo:

12” (305 mm) **Cód: 1193**	12x1/2” (317 mm) **Cód: 2128**

13” (330 mm) **Cód: 1870**	15” (380 mm) **Cód: 1872**	18” (460 mm) **Cód: 1875**

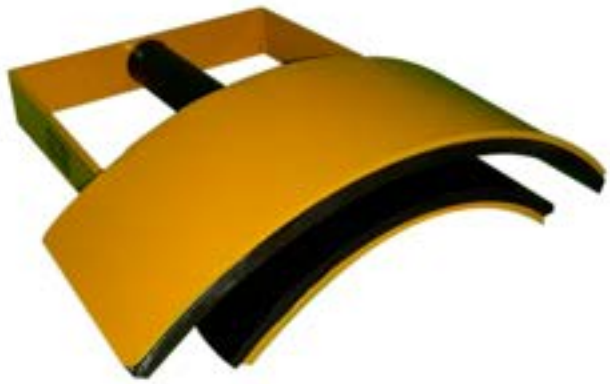

Dispositivo Ergonômico Alça Pega Tubo

A Alça pega tubo AGMOV foi desenvolvido para oferecer segurança na movimentação manual de diversos modelos de tubos (PVC, aço, alumínio, cobre, dentre outros), oferecendo encaixe adequado para cada diâmetro, fixando com o próprio peso da carga, garantindo a fixação adequada da carga no dispositivo.

Apresenta uma abertura adequada para fixação das mãos, eliminando o risco de prensamento de mãos e dedos, oferecendo uma elevada performance do trabalhador e no estresse biomecânico.

O formato de trabalho e a configuração do equipamento permite alinhar mão e antebraço durante esforços em preensão, apresentando uma manopla específica para oferecer conforto no transporte manual da carga.

A estrutura do equipamento é fabricado em aço e apresenta uma camada de borracha no contato com a carga para promover maior atrito (aderência) e evitar danos no material como riscos e deformações.

Tubo 4"	Tubo 6"	Tubo 8"	Tubo 10"	Tubo 12"
Cód: 2470	Cód: 2471	Cód: 2046	Cód: 1854	Cód: 1864

Calço Ergonômico

Notamos que o mercado necessitava de uma solução ergonômica na área de calços para veículos, por isso desenvolvemos o Calço Ergonômico para Pneus, que tem como função cumprir as normas do código de trânsito brasileiro, além de facilitar a colocação e retirada de calços, evitando a necessidade do operador colocar-se sob o caminhão.

Segundo o *CTB – Lei nº 9.503 de 23 de Setembro de 1997:

Este produto acompanha a ART.

Art. 181. Estacionar o veículo:

XVI – em aclive ou declive, não estando devidamente freado e sem calço de segurança, quando se tratar de veículo com peso bruto total superior a três mil e quinhentos quilogramas.

Infração – Grave.
Penalidade – Multa.
Medida Administrativa – Remoção do Veículo.

Escaneie o QR CODE, acesse nosso site e saiba mais!

*Produto enviado desmontado e acompanha manual.

Calço Ergonômico Compacto

Descrição: Calço de fácil utilização. Ergonômico e prático haste adaptável para os dois lados do calço rodízio de 3" para fácil movimentação. Calço (peça em formato triangular com o contato com o chão em material que não proporcione faíscas). Contém uma caixa na qual você pode depositar a chave, evitando que o mesmo saia do local antes de liberado.

Cód: 1096

Calço Ergonômico HD

Descrição: Utilizar o Calço Ergonômico HD Agmov é uma excelente ferramenta para proteger a postura dos profissionais que executam o posicionamento dos mesmos nos veículos. Sua utilização é muito simples, possuindo rodas para o transporte e uma alavanca que ajusta o posicionamento dos calços aos mais diversos tamanhos de rodas, evitando posições inadequadas que podem resultar em afastamento dos trabalhadores. Recomendado utilizar em carregamentos e descarregamentos em docas, assim como no estacionamento do veículo.

Cód: 1859

Calço Ergonômico para Trator

Descrição: O Calço Ergonômico para Trator é uma excelente forma de proteger a postura dos profissionais que executam o posicionamento dos calços nos tratores. Sua utilização é muito simples, possui rodas para o transporte e uma alavanca que ajusta o posicionamento dos calços aos mais diversos tamanhos de rodas de trator, evitando posições inadequadas que podem resultar em afastamento dos trabalhadores. Contém uma caixa na qual você pode depositar a chave do trator, evitando que o mesmo saia do local antes de liberado.

Cód: 1803

Gira Tambor

Descrição: O Gira Tambor é um dispositivo que foi pensado para auxiliar o colaborador no momento em que ele necessite deixar o tambor em uma angulação específica evitando assim que o mesmo tenha que apoiar o tambor em suas costas, afetando sua segurança e saúde.

100L	200L
Cód: 1299	**Cód: 782**

Levantador Magnético Manual

Descrição: O equipamento Levantador Magnético Manual AGMOV foi desenvolvido para auxiliar na elevação de cargas metálicas com peso de até 23 Kg. Sua aplicação auxilia na movimentação manual de cargas metálicas com conforto e segurança. Sua estrutura permite a correta proteção das mãos dos usuários, eliminando o risco de prensamentos esmagamentos e cortes na movimentação de peças metálicas como chapas, tubos e demais componentes. Fabricado com imã de alta capacidade de força e atração a base do equipamento pode girar 360° e a alça deiçamento pode ser ajustada a 90°, permitindo versatilidade na sua utilização.

Cód: 1362

Pega Espula

Descrição: O Pega Espula AGMOV® foi desenvolvido para oferecer condições seguras e ergonômicas para os profissionais que transportam manualmente peças cilíndricas no formato horizontal. Oferece aos profissionais uma fixação adequada da carga, protegendo as mãos dos colaboradores, evitando cortes e prensamentos de mãos e dedos. Cada Pega Espula tem a capacidade de carga de 23,00 kg, atendendo as recomendações preconizadas na norma internacional ISO 11228-1, devendo avaliar frequência e gênero da atividade.

6”
Cód: 1273

SALVADORES

Analisando o grande número de acidentes gerados pelo uso de martelos e marretas, nós da Agmov desenvolvemos a linha de Bastões Salvadores. Tratam-se de dispositivos que visam tirar a mão do ponto de impacto, eliminando assim o risco de esmagamento e prensamento de membros.
Durante o tempo que está no mercado, não foi registrado nenhum acidente em operações que o Bastão Salvador estivesse sendo utilizado, o que comprova sua qualidade e eficiência.
Atualmente temos 4 diferentes modelos, onde cada um atende diversas operações do dia a dia no ambiente de trabalho.

Escaneie o QR CODE, acesse nosso site e saiba mais!

Salvador Standard

Descrição: Foi criada para evitar que os operadores exponham suas mãos ao risco de impacto. Com ele a mão do operador ficará fora do contato com o dispositivo que será impactado. O modelo Standard possui o olhal em poliéster e a corda elástica que faz o enforcamento da peça, permitindo abraçar uma variedade grande de ferramentas, como talhadeiras, chaves de impa - -cto chaves de boca, etc.

300mm	375mm	600mm	850mm
Cód: 396	**Cód: 224**	**Cód: 340**	**Cód: 337**

Salvador Automático

Descrição: Foi criada para evitar que os operadores expo - - nham suas mãos ao risco de impacto. Com ele a mão do operador ficará fora do contato com o dispositivo que será impactado. O modelo automático tem um gatilho que quando pressionado abre o compartimento no qual será posicionado o dispositivo.

300mm
Cód: 341

Salvador Porta Punção

Descrição: Foi criada para evitar que os operadores expo - - nham suas mãos ao risco de acidentes. Com ele, a mão do operador ficará fora do contato com o dispositivo que será impactado. Por fim o modelo Porta Punção tem um imã permanente de neodímio que mantém o punção (ou qualquer outra peça em aço carbono ou ferro) posici- -onado para o momento do impacto.

300mm
Cód: 333

Salvador Porta Prego

Descrição: Foi desenvolvido para oferecer maior pratici - -dade e segurança nas operações, não permitindo que sua mão fique no ponto de impacto ao bater no prego. Possui um espaço magnetizado para que o prego seja acoplado a ele, evitando assim que você acerte o dedo com o martelo e que o prego seja projetado.

300mm
Cód: 1227

Inspeção Diária

Kit medidor de **Cabos** **CÓD: 227**	Kit medidor de **Corrente** **CÓD: 235**	Kit medidor de **Polia** **CÓD: 065**

Descrição: Foi desenvolvido para auxiliar no momento de realizar inspeções rotineiras evitando assim o uso de material inapropriado e eliminando possíveis causas de acidentes.

Kit para Caminhão Sider

①

Bastão Balizador

Articulado Smart

3,00 mts
Cód: 487

②

Ponteira N Emborrachada
Cód: 1945

③

Ponteira Fita de Amarração de Carga Smart
Cód: 2227

④

Ponteira para Cantoneira Smart
Cód: 2089

Calço Ergonômico

HD

Cód: 1859

⑤

1 - Bastão Balizador Articulado Smart 3 M	Código: 487
2 - Ponteira N com abertura de 30 mm emborrachada	Código: 1945
3 - Ponteira Fita de Amarração de Carga Smart	Código: 2227
4 - Ponteira para Cantoneira Smart	Código: 2089
5 - Calço Ergonômico HD	Código: 1859

Inovação em segurança do trabalho.
Ferramentas para proteção dos operadores.

AGMOV Suprimentos Industriais Ltda

R. do Manifesto, 2092 - CEP: 04209-002
Bairro do Ipiranga - São Paulo - SP - Brasil
(11) 4329-0956 - contato@agmov.com.br
www.agmov.com.br

Siga-nos nas Redes Sociais